



Nº: **165**

Vértice:

**BAIDORANA**

ORDEN: **4**

Municipio: VITORIA-GASTEIZ

TTHH: **ÁLAVA** Localidad: **CASTILLO**

Paraje **CERRO BAIDORANA**

SITUACIÓN: Hoja 1/50.000: **138**  
Cuadrante: **II**  
Hoja 1/10.000: **138-II-C**

Fecha Colocación: **1991**

Fecha Observación: **1993**

Fecha Control:

**COORDENADAS EN EL SISTEMA ED50:**

*Actualmente NO es el Sistema Geodésico de Referencia Oficial*

X: **527041,920**

U.T.M. Y: **4737823,260**

Z: **851,534**  Cabeza Hito

**GEOGRÁFICAS:**

L: **42 ° 47 ' 30,1641 " N**

M: **2 ° 40 ' 9,7007 " W**

Convergencia: **0 ° 13 ' 28,6200 " E**

Factor de escala: **0,999608** Huso: **30**

MAPA DE SITUACIÓN 1:150.000

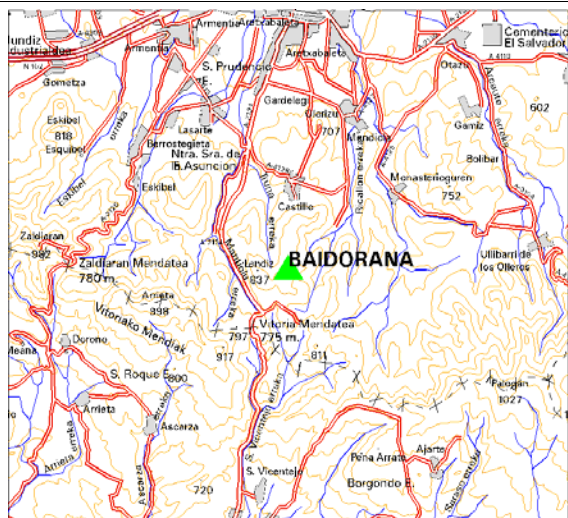

MAPA DE SITUACIÓN 1:25.000

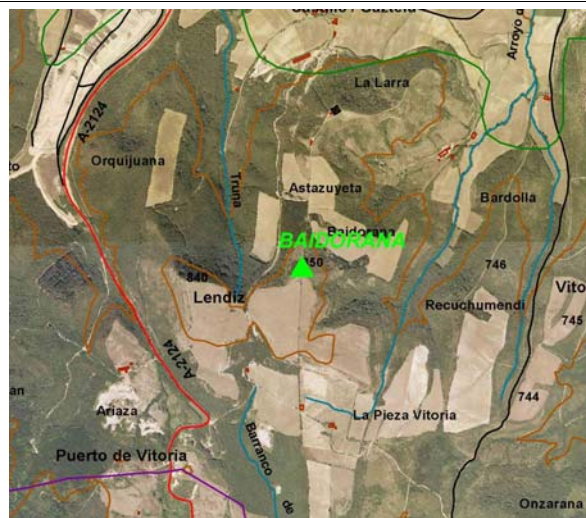

VISTA PANORÁMICA

VISTA DETALLE

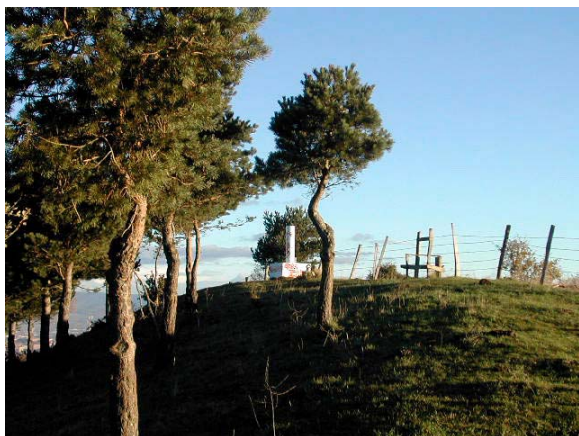

**DIMENSIONES :**

1,20

0,55

Nº: **165**

Vértice:

**BAIDORANA****VUELTA DE HORIZONTE**

<b>PUNTO VISADO</b> NOMBRE	<b>PLANO U.T.M.</b>	
	DISTANCIA	AZIMUT
OLARIZU	2998,649	13,6932
MONTE EGAÑA	3777,430	72,2360
PAGOGAN	5217,888	131,2577
ARRIETA	2923,520	284,3719
ETXARAN	4339,896	319,5656
MENDRUGAÑA	6484,761	370,2394

**RESEÑA:**

Se accede desde el pueblo de Castillo/Gaztelu por la pista de cemento del Repetidor de T.V., hasta encontrar una portela a la derecha de la pista que da paso a un camino que bordea el alto en su cara oeste, hasta llegar a una zona de campas, por la campa de la izquierda se llega hasta el borde de la alambrada en lo más alto y desde allí andando a lo más alto donde está construido el hito.